

当センターの理念

リハビリテーション医療の技術を通じ、身体障害者（主に肢体障害者）のQOL（生活の質の向上）に奉仕する。

吉備高原医療
リハビリテーションセンター広報誌

2016年（第113号）

高原の虹

マルチスライスCTの導入

Lightning
Aquilion



◇12月1日より

吉備高原医療リハビリテーションセンターに最新鋭マルチスライスCTが導入されました

当センターでは、このたびコンピューター断層撮影装置（CT装置）の更新を行い、より高性能なマルチスライスCT（東芝製「Aquilion Lightning」）を導入しました。高画質・低被ばくという相反する命題を、さらに高い次元で両立しています。

今までのCT装置と比べて検査時間がより短縮され、3D画像や任意断層像（MPR）等の専用ワークステーション（FUJIFILM社製「SYNAPS VINCENT」）を設置することにより、再構成画像によって詳細な病変の把握が可能になりました。

新しいCTは、デザインにも優しさが配慮された設計となっており、爽やかな色合いと丸みを帯びたデザインです。クラス最高の780mm大開口径を採用し、簡便なポジショニングにより多様な検査に柔軟に対応するとともに、患者さんの圧迫感を軽減し、検査環境を向上させました。またCT更新にあわせて新設した検査室も、明るくゆったりと圧迫感や不安感を和らげる配慮をしていますので、安心してご利用いただけます。

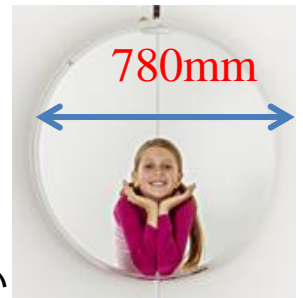

◇マルチスライスCTとは

検出器を複数並べることにより、管球が1回転すると、同時に16断面の画像を作成することができます。また、1断面あたりの画像のスライス厚（撮像間隔）は従来の10mm程度と比較すると1mm以下の非常に薄い、したがって詳細な画像を作成できるようになり、短時間の撮影で高精細画像を提供できるというメリットがあります。



医療向け3D画像解析システム
富士フイルムアナライザー
SYNAPS VINCENT (Ver.3.0)

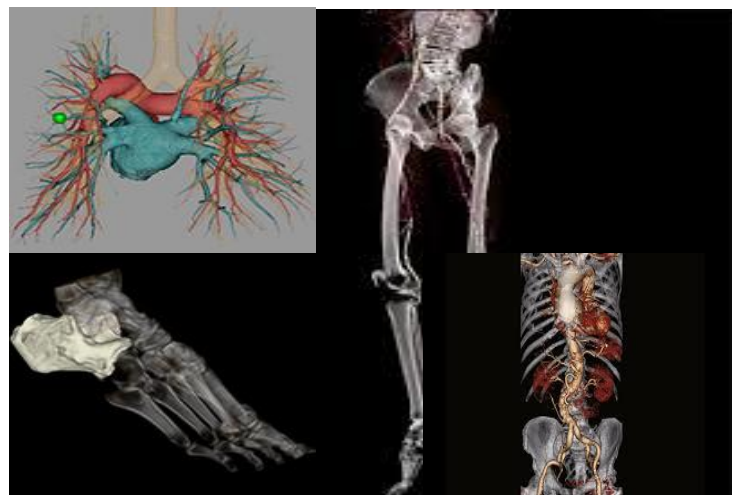

外来担当表 (平成28年12月1日現在)

受付時間 午前8時15分～午前11時30分まで

		月曜日	火曜日	水曜日	木曜日	金曜日
午前	内科 1診	山中	大森	小池	宮地 (循環器)	山中
	内科 2診			福見	山中	高須賀
	内科 3診					南 (呼吸器)
	神経内科	柚木				
	整形外科1診	茂山	徳弘	伊勢	茂山	濱田
	整形外科2診	伊勢	濱田 (10:30~12:00)	茂山	濱田	伊勢
	リハ科	岩井	池田(篤)	古澤	池田(篤)	池田(篤)
	泌尿器科	岡大医師				岡大医師
	皮膚科 (完全予約制) 受付時間8:15~11:00)		医療センター 医師			
	菌科	合田	合田	合田	合田	合田
	書類外来		武智			
午後	内科					
	神経内科	柚木				
	泌尿器科	岡大医師				岡大医師
	菌科	合田	合田	合田	合田	合田

全科予約制(初診以外)となっております。初診は予約できません。

都合により診療日が変更となる場合があります。

外来診療に関するお問い合わせは、電話 **0866-56-7141** をお願いします。

CT検査、超音波検査、骨粗しょう症の検査などをご希望の方は電話 **0866-56-7141**

(内線:129)もしくは、外来診察時にご相談ください。

★ 睡眠時無呼吸検査について

◎睡眠時無呼吸やナルコレプシーなどに対する最新式の検査機器を導入いたします。
(12月 整備)

ご希望の方は電話0866-56-7141(内線:129)もしくは、外来診察時にご相談ください。

★ コンピューター診断撮影装置(CT)の更新について

◎マルチスライスCTに更新しました。28年12月1日より検査を開始します。

吉備高原医療リハビリテーションセンター 広報委員会発行

〒716-1241 岡山県加賀郡吉備中央町吉川 7511

TEL: 0866-56-7141 FAX: 0866-56-7772 発行担当者 本田 (内線 126)

ホームページアドレス: <http://www.kibirihah.johas.go.jp/> E-mail: syomu@kibirihah.johas.go.jp

「高原の虹」のバックナンバーやその他お知らせについては、ホームページをご覧ください。

トップ→地域医療連携室→広報誌「高原の虹」